

www.satnam.de

Anleitungen zum Einfügen eines Partnerlinks in Ihre Website

A.

Mittels eines Content-Management-Systems (CMS) oder Weblogs

Seiten 2 - 6

B.

Mittels eines Homepagebaukastens, z.B. von 1&1

Seiten 7 - 21

Anleitung zum Einfügen eines Partnerlinks in Ihre Website

Mittels eines Content-Management-Systems (CMS) oder Weblogs

Die Basis von Webseiten bildet so genannter **HTML-Quellcode**. Zum Einfügen eines Partnerlinks in Ihre Website stellen wir Ihnen einen kleinen Abschnitt HTML-Quellcode zur Verfügung, der auf Ihrer Website den Partnerlink generieren wird. Der HTML-Quelltext für den Partnerlink sieht z. B. wie folgt aus:

```
<a href="http://satnam.de/index.php?affiliate_banner_id=24&ref=64"
target="_blank"></a><br/><a
href="http://satnam.de/index.php?affiliate_banner_id=24&ref=64"
target="_blank">-Sat Nam Versand</a>
```

Damit Ihr Partnerlink wie gewünscht mit oder ohne Bild auf Ihrer eigenen Website erscheint, müssen Sie diesen Quellcode in den Quelltext Ihrer eigenen Webseite einfügen.

Sollte Ihre Website von einem Programmierer betreut werden, senden Sie ihm bitte den betreffenden Quellcode und teilen ihm mit, an welcher Stelle der Partnerlink erscheinen soll.

Pflegen Sie selbst Ihre Website über ein Content-Management-System (z. B. Joomla oder Typo3) oder Weblog (z. B. Wordpress), dann gehen Sie bitte wie im Folgenden beschrieben vor.

Für die Erstellung eines Partnerlinks mit einem Homepagebaukasten, z.B. von 1&1, nutzen Sie bitte die extra [hierfür bereitgestellte separate Anleitung](#).

1. Öffnen Sie die Webseite, in welcher der Partnerlink erscheinen soll, im Content-Management-System zum Editieren. In der Regel öffnet sich ein so genannter **WYSIWYG-Editor**, der an Word erinnert.
2. Setzen Sie Ihren Cursor im Text an die Stelle, wo Sie den Partnerlink einfügen möchten.
3. Schreiben Sie an diese Stelle eine Reihe von xxxxxxxxxxxxxxxx

4. Klicken Sie nun auf den Button des Editors zur Bearbeitung des HTML-Quellcodes. Im folgenden sehen Sie ein beispielhaftes Bildschirmfoto aus dem Content-Management-System Joomla, welches das Ergebnis der hier beschriebenen Schritte 1 bis 3 zeigt. Der rote Pfeil im Bildschirmfoto zeigt auf

den Button zur Bearbeitung des Quelltextes.

5. Nun sehen Sie eine Quelltextansicht, die in Joomla aussieht wie das folgende Bildschirmfoto. Drücken Sie nun STRG+F um die Suchfunktion Ihres Browsers aufzurufen und geben Sie xxxxxxxxxxxxxxxxxxxxxx ein. Im Firefox sieht das Ergebnis dann wie das folgende Bildschirmfoto aus.

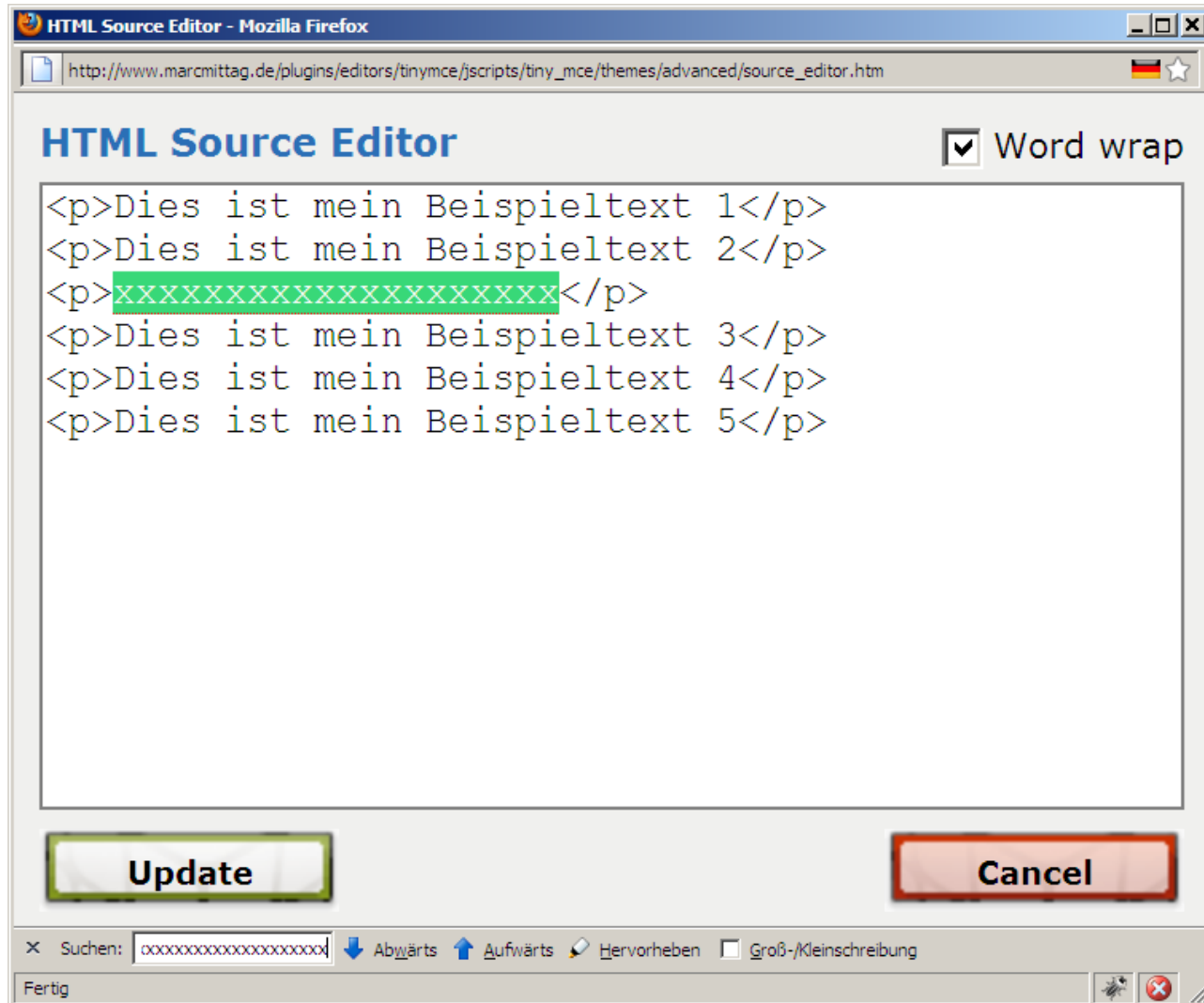

6. Ersetzen Sie nun xxxxxxxxxxxxxxxx durch den Quellcode, welchen Sie im Partnerprogramm auf www.satnam.de angeboten bekommen haben. Das Ergebnis sollte dann z. B. wie folgt aussehen:

```
HTML Source Editor - Mozilla Firefox
http://www.marcmittag.de/plugins/editors/tiny_mce/jscripts/tiny_mce/themes/advanced/source_editor.htm
HTML Source Editor [Word wrap]
<p>Dies ist meine Beispielseite1</p>
<p>Dies ist meine Beispielseite 2</p>
<p><a href="http://satnam.de/index.php?affiliate_banner_id=24&ref=64" target="_blank"></a><br/><a href="http://satnam.de/index.php?affiliate_banner_id=24&ref=64"
target="_blank">-Sat Nam Versand</a></p>
<p>Dies ist meine Beispielseite 3</p>
<p>Dies ist meine Beispielseite 4</p>
<p>Dies ist meine Beispielseite 5</p>
Update Cancel
Suchen: xxxxxxxxxxxxxxxxxxxx Abwärts Aufwärts Hervorheben Groß-/Kleinschreibung
Fertig
```

7. Schließen Sie nun die Quellcode-Ansicht – in Joomla z. B. durch Klick auf „Update“

8. In Ihrem WYSIWYG-Editor sollten Sie nun den eingebetteten Link sehen, wie ihn das folgende Bildschirmfoto zeigt

Title Published No Yes

Alias Front Page No Yes

Section Category

B *I* U ABC | [List Icons] | Styles Paragraph

[Rich Text Editor Icons]

Dies ist mein Beispieltext 1

Dies ist mein Beispieltext 2

Dies ist mein Beispieltext 3

Article ID:
State
Hits
Revised
Created
Modified

Parameters
Metadata

9. Speichern Sie nun Ihre Änderungen.

Anleitung zum Einfügen eines Partnerlinks in Ihre Website mittels eines Homepagebaukastens, z.B. von 1&1

Die Basis von Webseiten bildet so genannter HTML-Quellcode. Zum Einfügen eines Partnerlinks in Ihre Website stellen wir Ihnen in unserem Partner-Programm einen kleinen Abschnitt HTML-Quellcode zur Verfügung, der auf Ihrer Website den Partnerlink generiert. Dazu ist es notwendig, den Quelltext Ihrer Website direkt bearbeiten zu können. Dies ist mit Homepagebaukästen, wie z.B. dem von 1&1, leider nicht möglich.

Die folgende Anleitung zeigt Ihnen, wie Sie dennoch einen Partnerlink (mit oder ohne Bild) in Ihrem Homepagebaukasten erstellen können. Falls Sie nur einen Bild- oder nur einen Textlink erstellen möchten, ignorieren Sie bitte jeweils die Passagen, welche Ihren gewünschten Link nicht betreffen.

1. Bitte loggen Sie sich mit Ihren Zugangsdaten auf www.satnam.de ein.
2. Generieren Sie Ihren Partnerlink, indem Sie z. B. in eine Kategorie wechseln, auf die Sie verlinken möchten, und dort auf „Partnerlink zur Kategorie erstellen“ klicken:

3. Scrollen Sie bis zur Kategorie- oder Produktgrafik herunter und führen Sie einen **Rechtsklick** auf die Grafik aus. Speichern Sie nun die Grafik auf Ihrem Computer, z. B. auf dem Desktop, oder in einem dafür angelegten Ordner. Das folgende Bildschirmfoto demonstriert dies für den Browser **Firefox**.

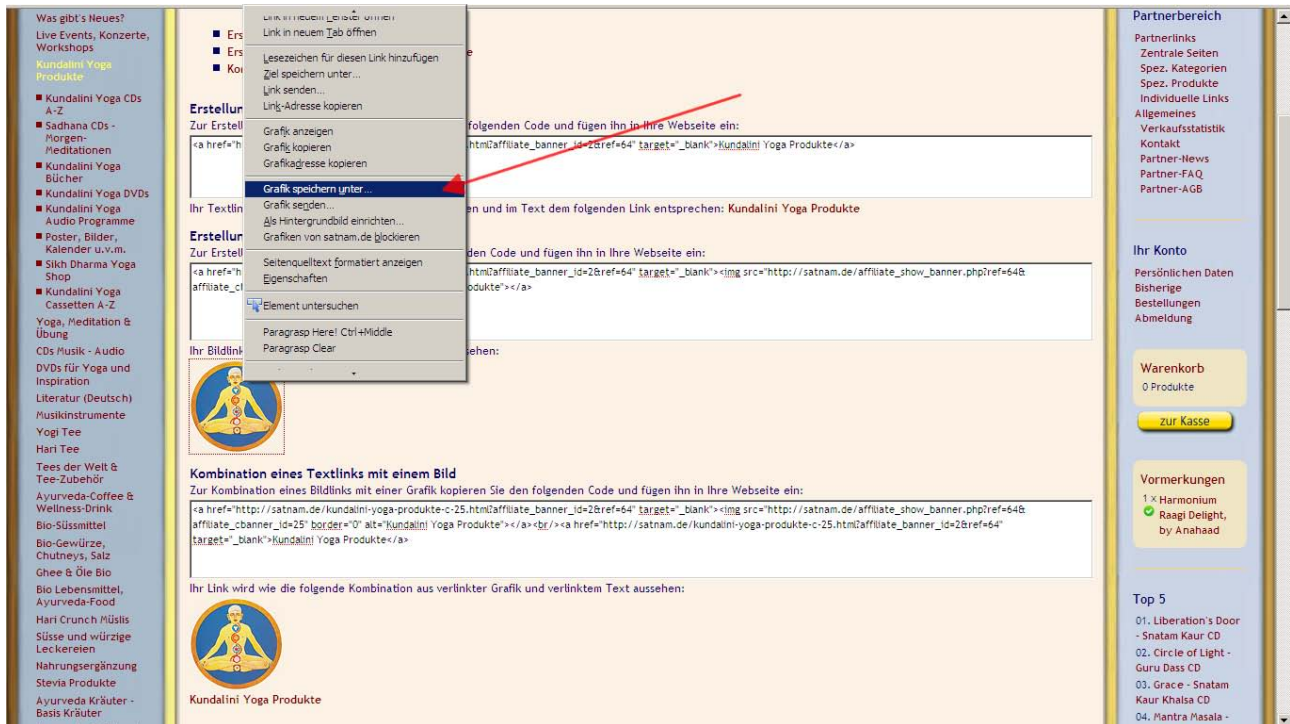

4. Lassen Sie die Seite mit dem generierten Partnerlink geöffnet und öffnen Sie in einem anderen Browserfenster den Homegebaukasten Ihrer Website.

5. Wechseln Sie auf die Seitenansicht Ihrer Website und klicken Sie auf die Seite, in die sie den Partnerlink einfügen möchte.
Das folgende Bildschirmfoto demonstriert dies:

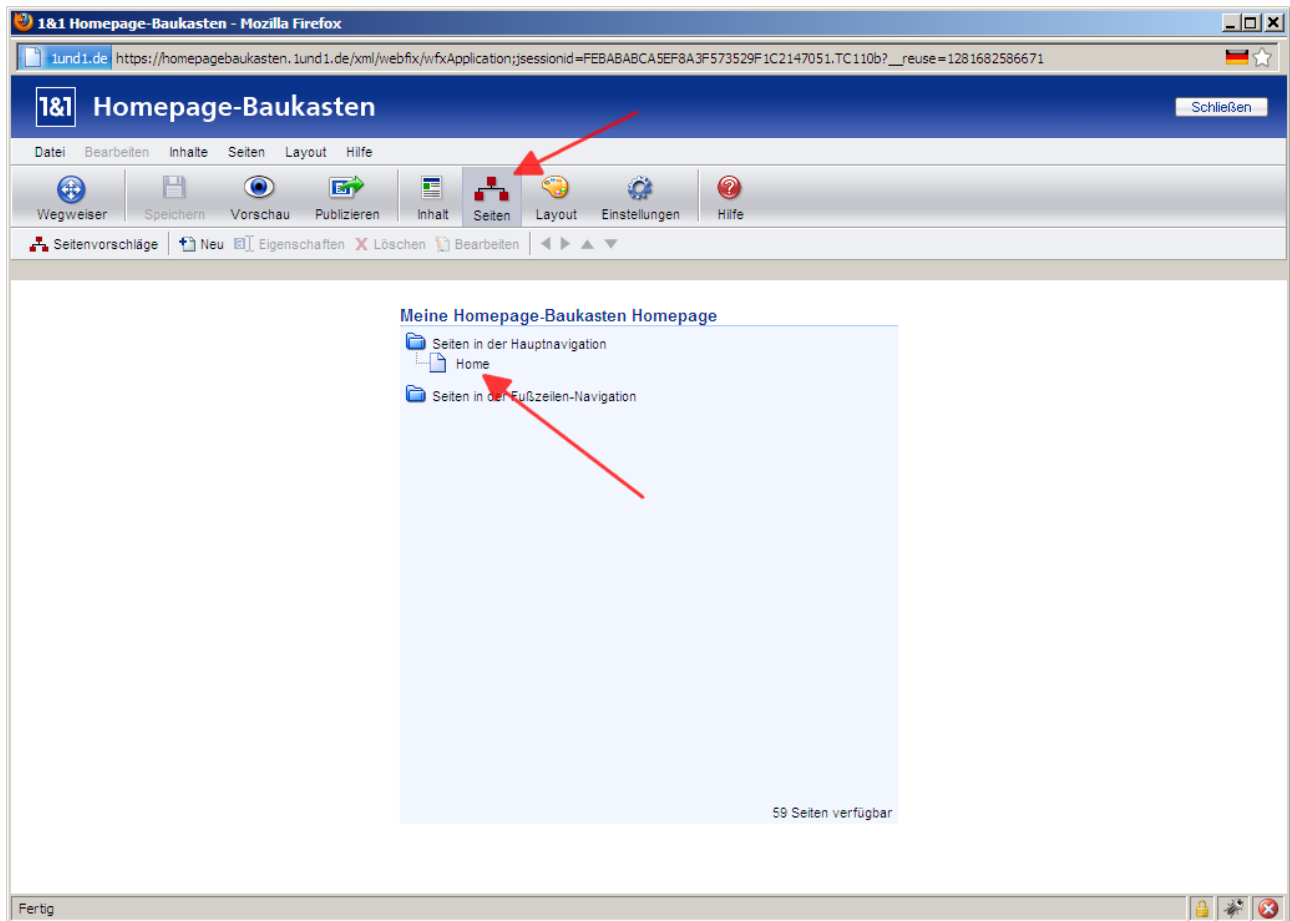

6. Klicken Sie nun auf **Bearbeiten**

7. Setzen Sie nun durch einen Klick den Cursor an die Stelle, an der Sie Ihren Partnerlink einfügen möchten:

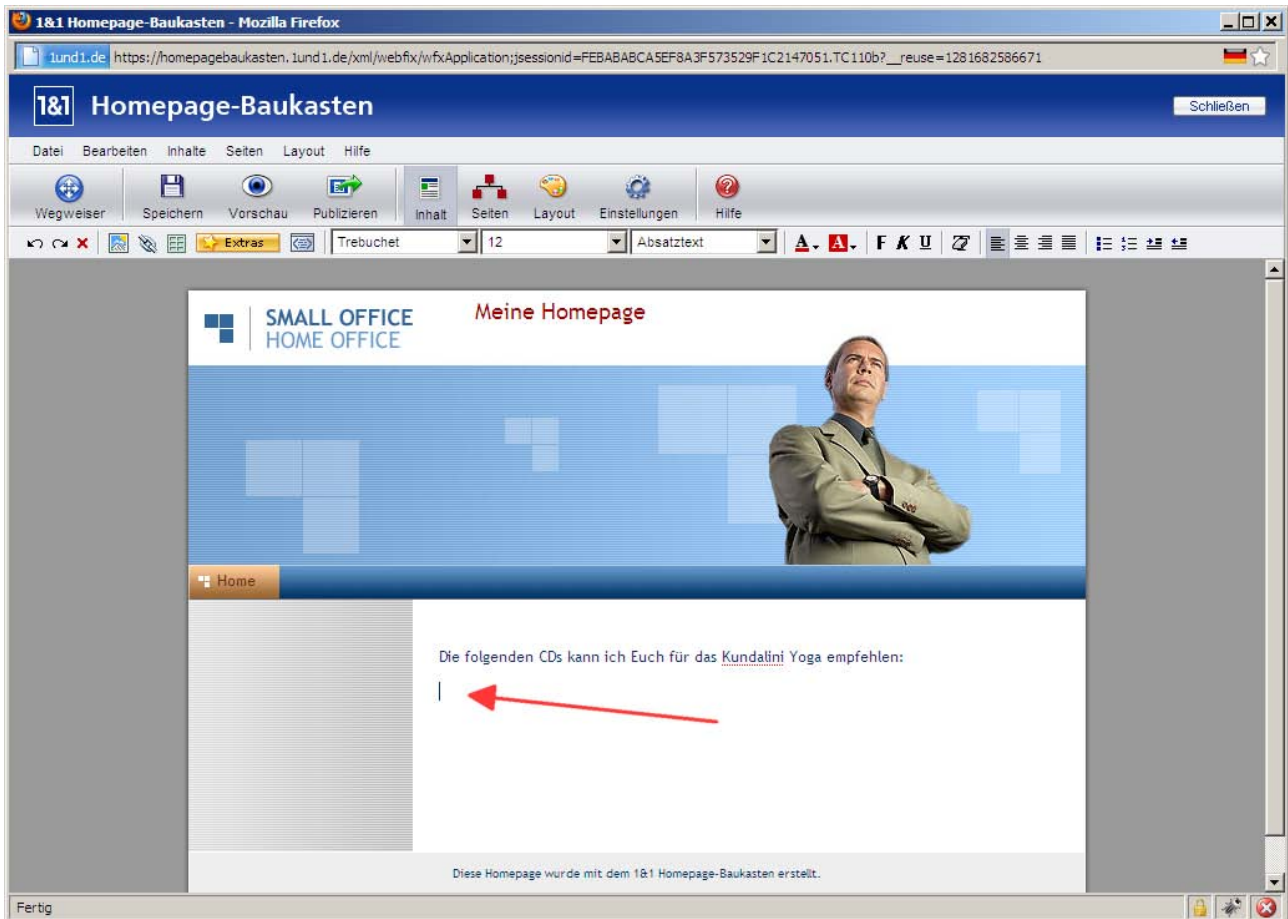

8. Klicken Sie nun im Menü auf „Inhalte“ und dann auf „Bild“

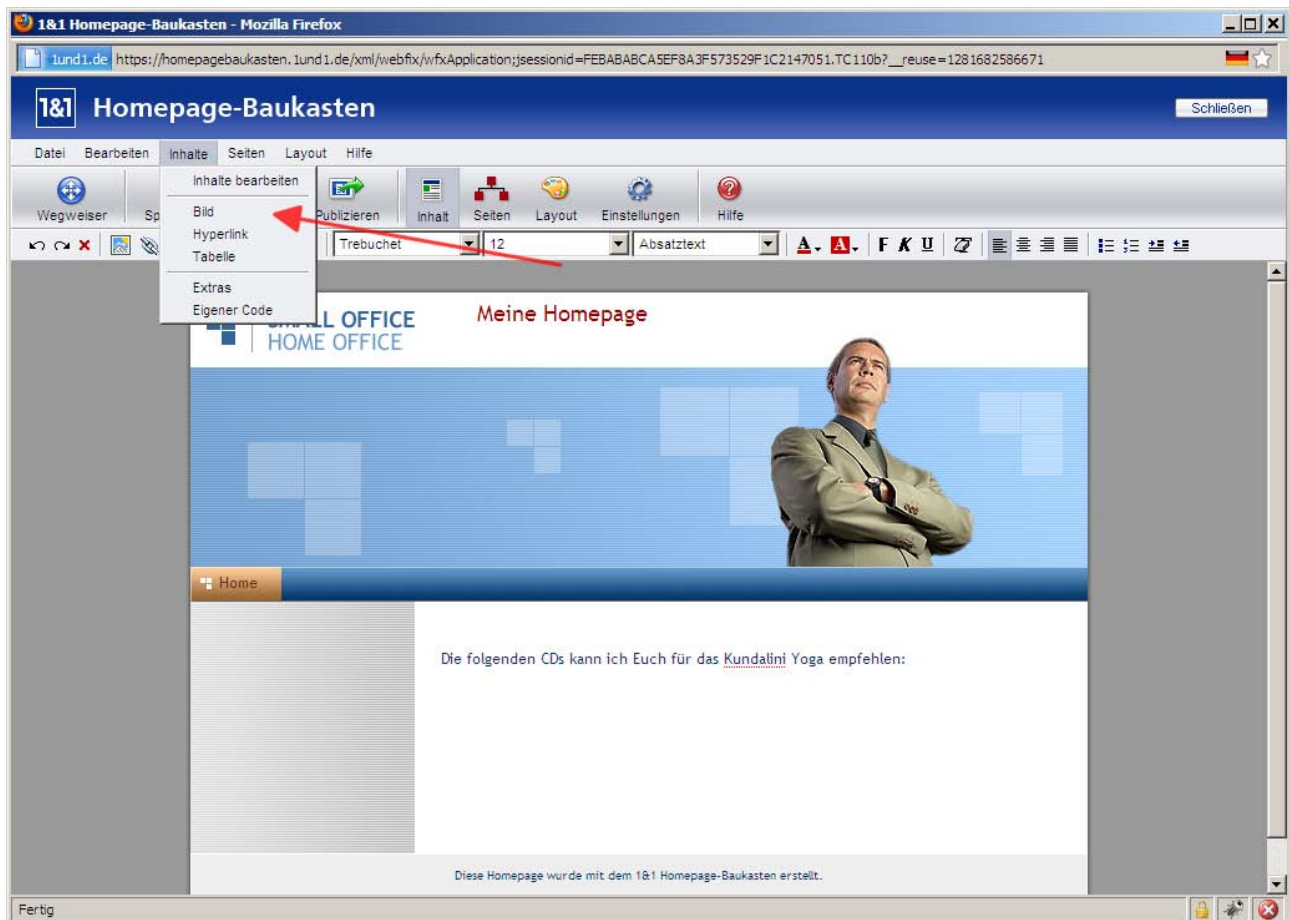

10. Klicken Sie nun auf „OK“

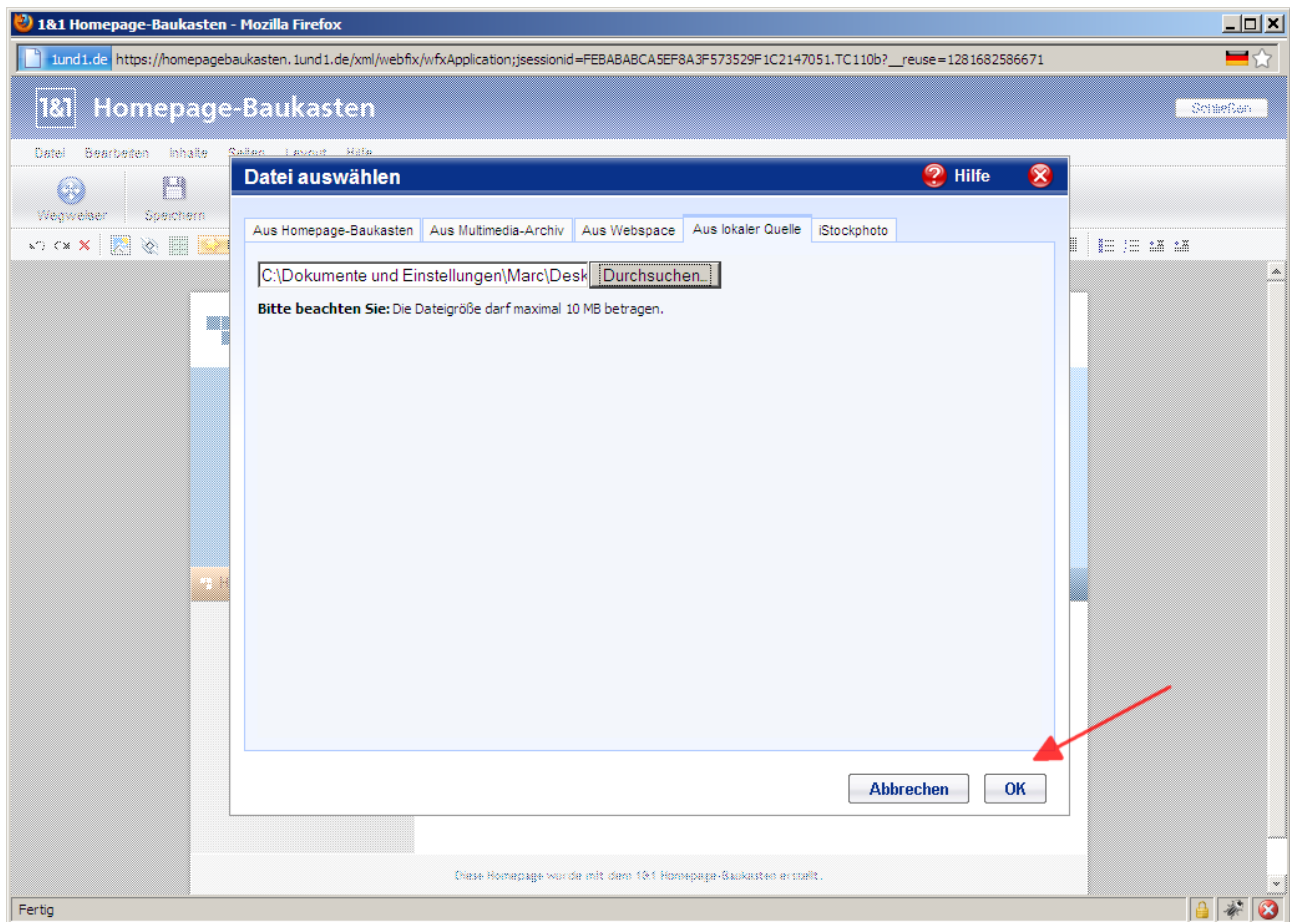

11. Klicken Sie nun nochmals auf „OK“

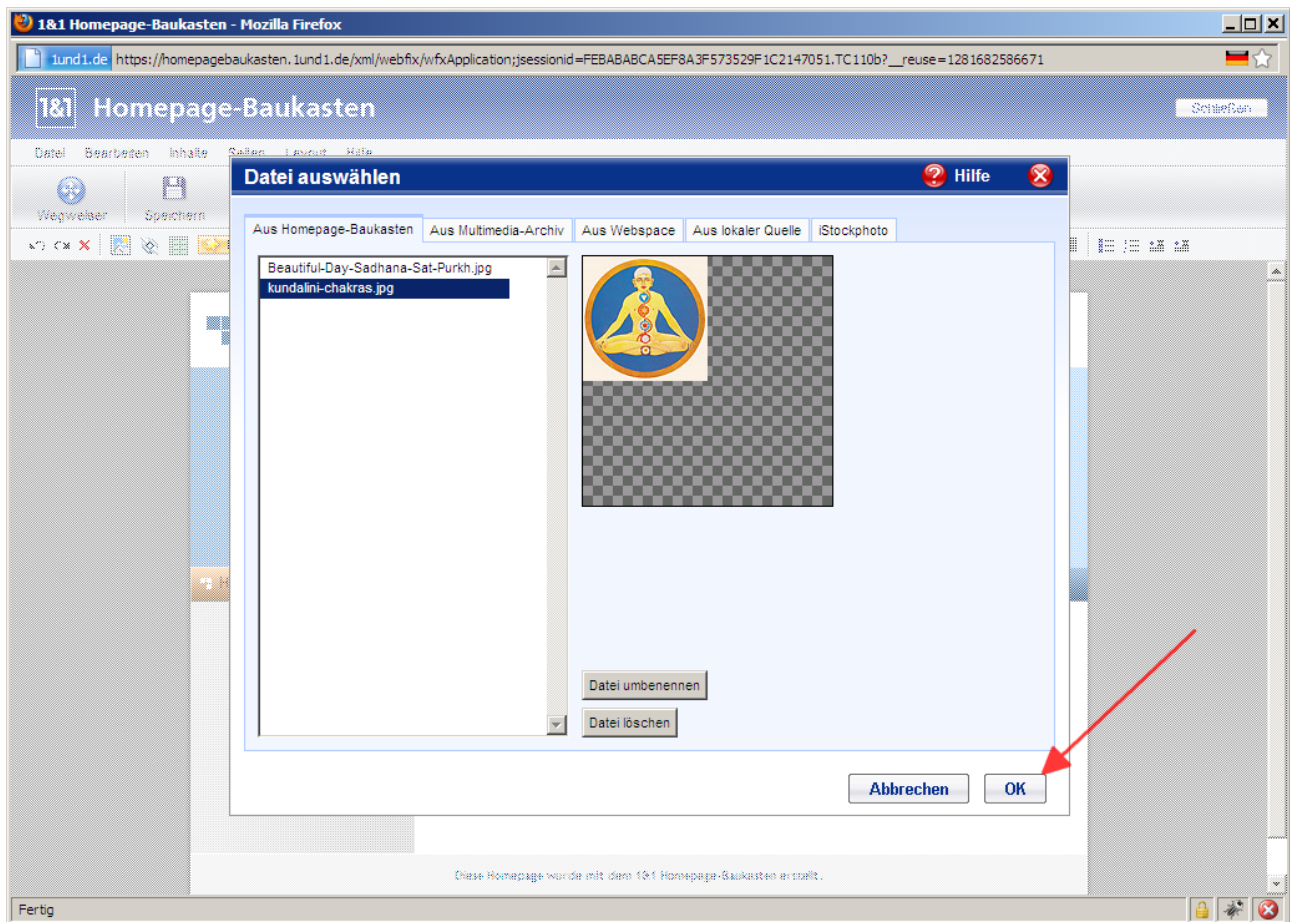

12. Schreiben Sie nun den beschreibenden Text des Partnerlinks vor oder hinter das eingefügte Bild und markieren Sie danach Bild und beschreibenden Text mit der Maus

A screenshot of the 1&1 Homepage-Baukasten editor interface in Mozilla Firefox. The browser address bar shows the URL: https://homepagebaukasten.1und1.de/xml/webfx/wfxApplication;jsessionid=FEBABABCA5EF8A3F573529F1C2147051.TC110b?__reuse=1281682586671. The editor's top menu includes "Datei", "Bearbeiten", "Inhalte", "Seiten", "Layout", and "Hilfe". Below the menu are icons for "Wegweiser", "Speichern", "Vorschau", "Publizieren", "Inhalt", "Seiten", "Layout", "Einstellungen", and "Hilfe". The main workspace shows a webpage layout with a blue header containing the "1&1 Homepage-Baukasten" logo and a "Schließen" button. Below the header is a navigation bar with a "Home" button. The main content area displays a recommendation: "Die folgenden Produkte kann ich Euch für rund ums Kundalini Yoga empfehlen:" followed by a small icon of a person in a yoga pose and a blue button labeled "Kundalini Yoga Produkte". A red arrow points from the top right of the content area towards the "Kundalini Yoga Produkte" button. At the bottom of the workspace, a footer reads "Diese Homepage wurde mit dem 1&1 Homepage-Baukasten erstellt." The status bar at the very bottom shows "Angehalten" and some system icons.

13. Wechseln Sie nun wieder in das noch geöffnete Browserfenster mit dem generierten Partnerlink, klicken Sie abermals auf die Kategorie- oder Produktgrafik und kopieren Sie die Linkadresse. Das folgende Bildschirmfoto demonstriert dies anhand von Firefox.

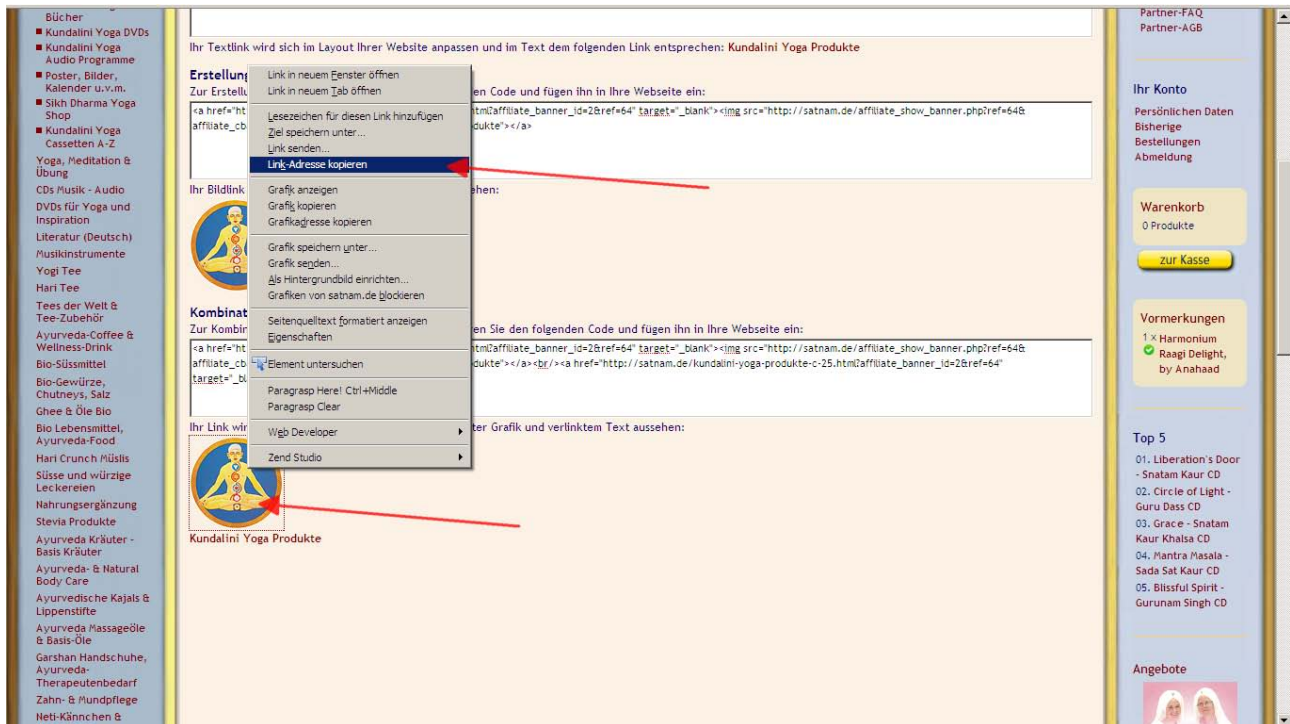

14. Wechseln Sie wieder in Ihren Homepagebaukasten in dem das eingefügte Bild und der zugehörige Text noch markiert sind und klicken Sie auf „Inhalte“ und dann auf „Hyperlink“

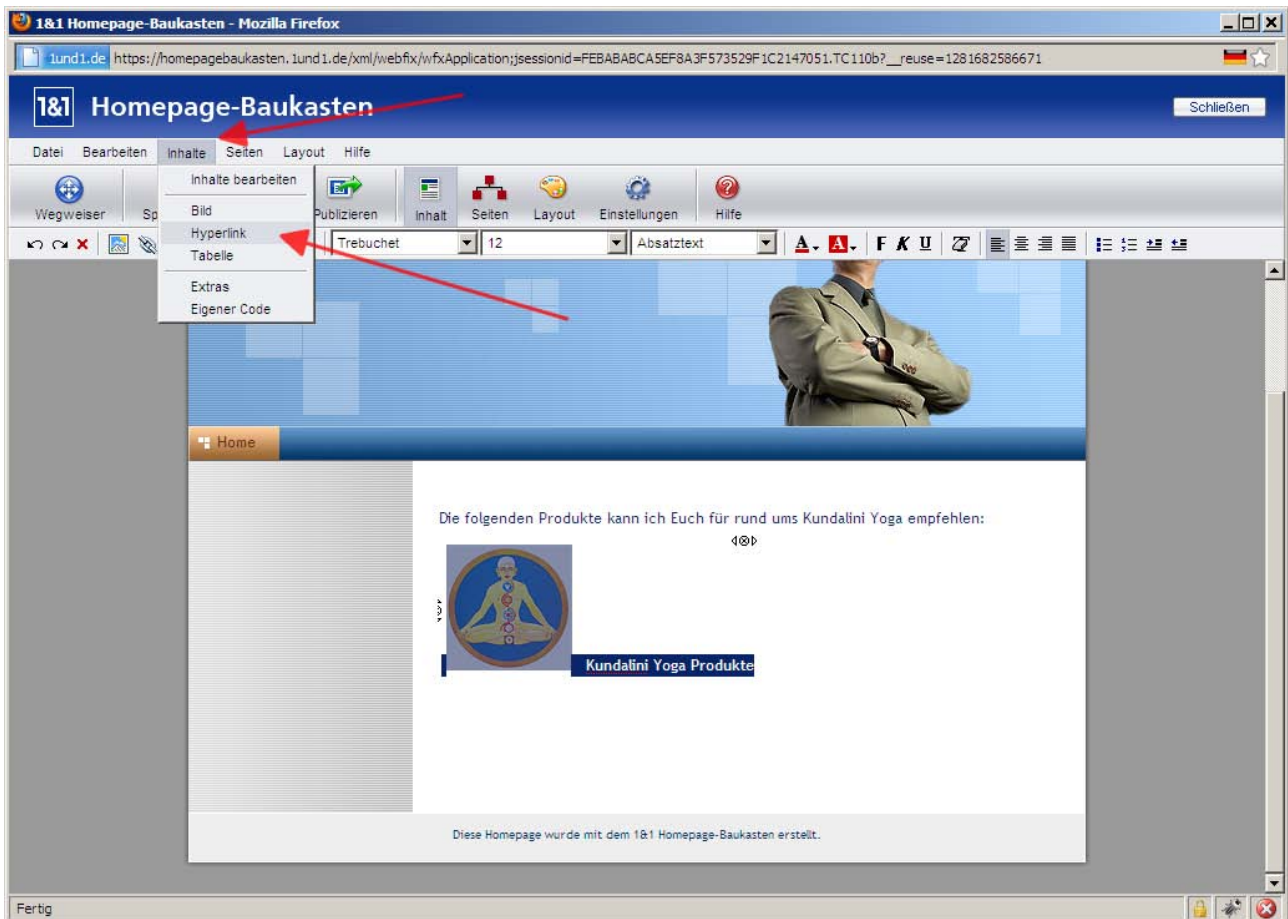

15. Klicken Sie nun in der Anwendung „Hyperlink bearbeiten“ auf „Externe Seiten“ und dann dann ins Feld „Internet-Adresse“. Drücken Sie nun die Steuerungstaste (STRG oder CTRL), halten diese gedrückt und drücken dann zusätzlich noch die v-Taste (Tastaturkürzel **STRG+v**). Diese Tastenkombination fügt den gerade kopierten Link ins Feld „Internet-Adresse“ ein. Das Ergebnis sollte wie folgt aussehen (natürlich ggf. mit abweichendem Seitennamen und Zahlen in der Internet-Adresse):

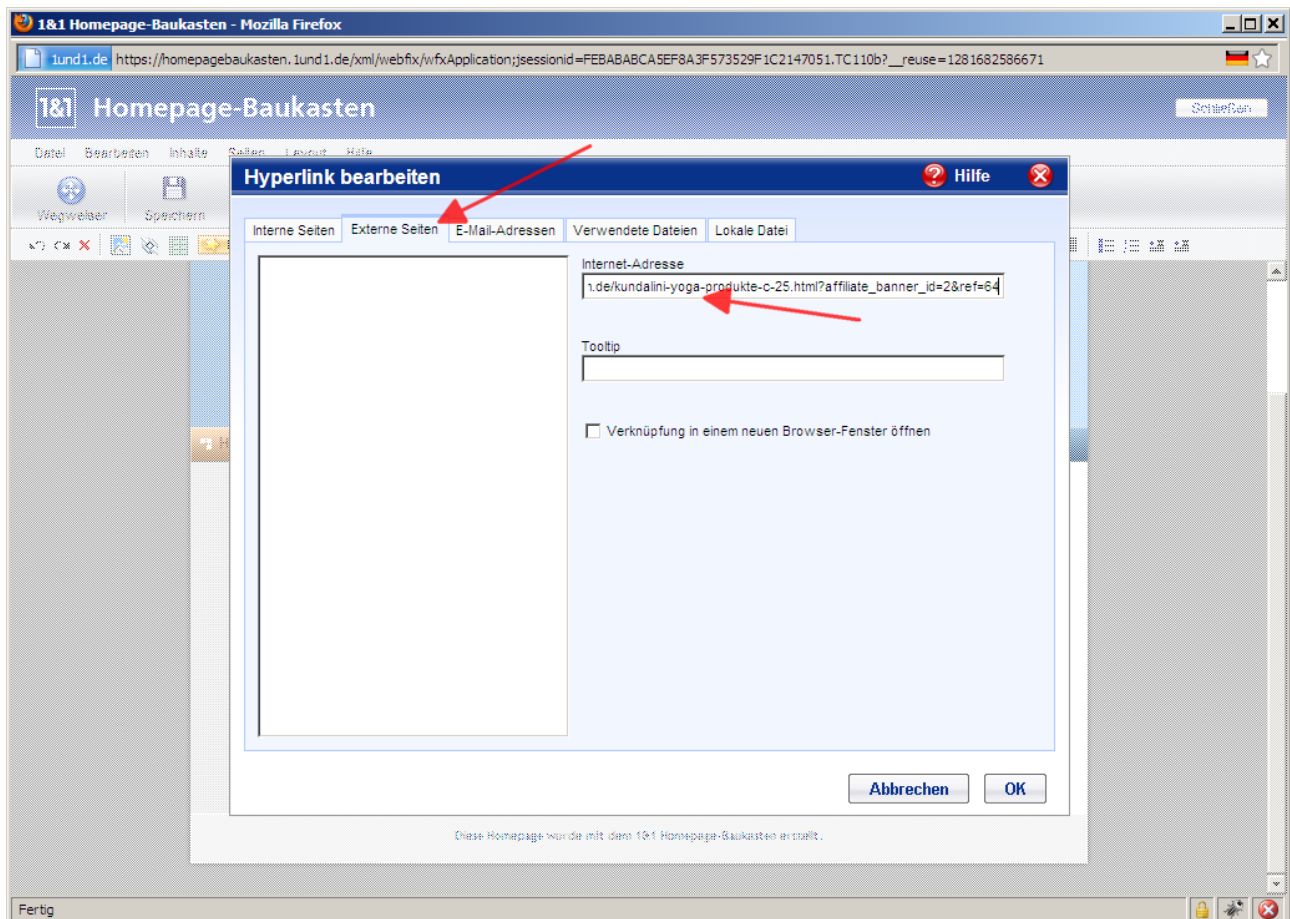

16. Klicken Sie nun auf „OK“

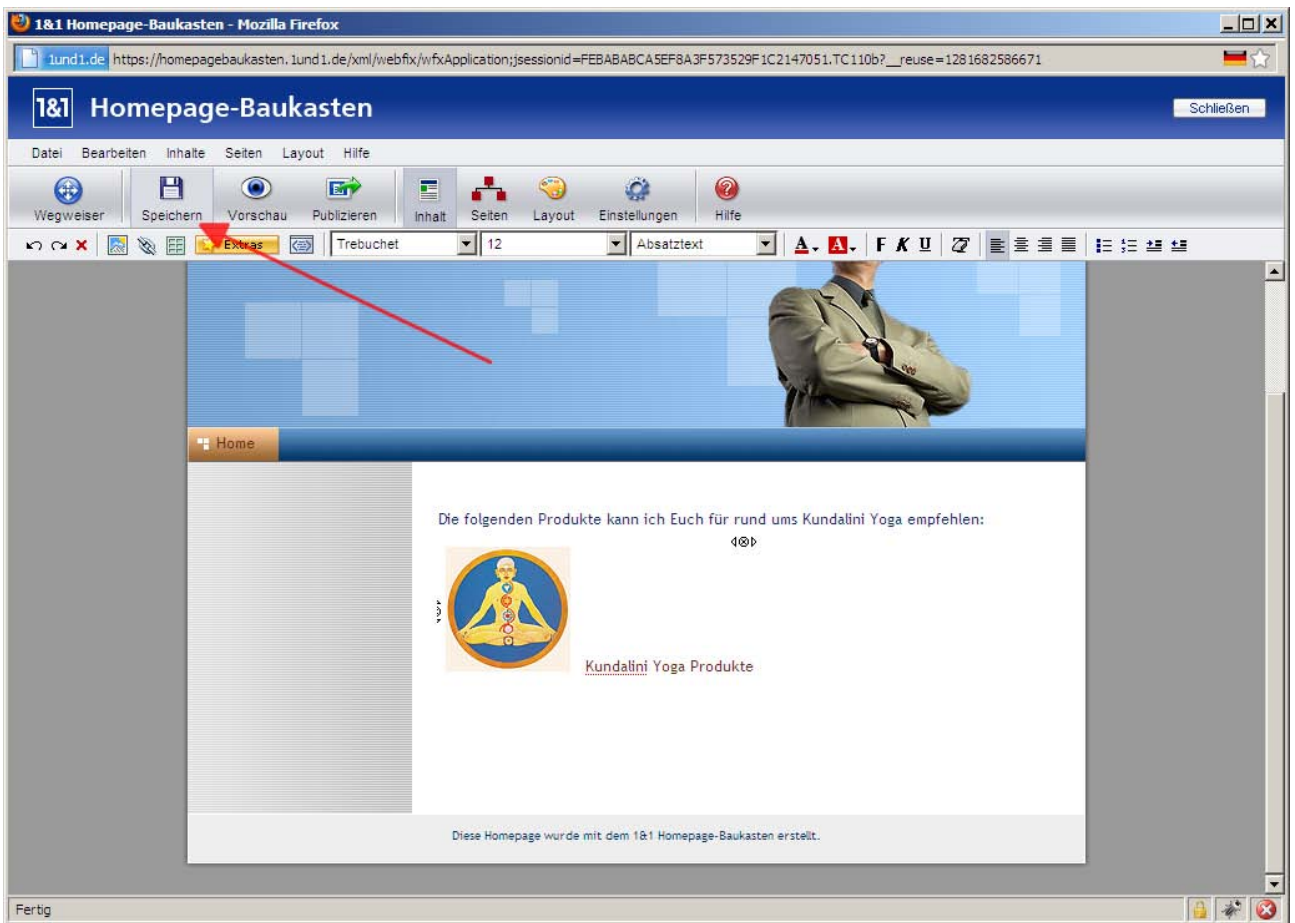

17. Speichern Sie nun Ihre veränderte Seite.

18. Klicken Sie nun auf „Datei“ und dann auf „Publizieren“ (oder ähnlich).

19. Fertig! Beenden Sie den Homepagebaukasten und prüfen Sie auf jeden Fall das Ergebnis nochmals durch Aufruf Ihrer Seite im Browser und Klick auf Ihren neu erstellten Link. Der Link müsste Sie jetzt auf die gewünschte Seite von www.satnam.de führen und auf jeden Fall die im folgenden Bildschirmfoto markierten Teile in der Adresse tragen – natürlich ggf. mit abweichenden Zahlen.